Bonijuris

www.editorabonijuris.com.br

Ano 34 | # 674 | Fev/Mar 2022

LAÇOS ROMPIDOS À FORÇA

A alienação parental configura um total desrespeito aos direitos fundamentais de crianças e adolescentes, traz prejuízos irreversíveis à sua formação e cria a figura dos órfãos de pais vivos. *Pág. 28*

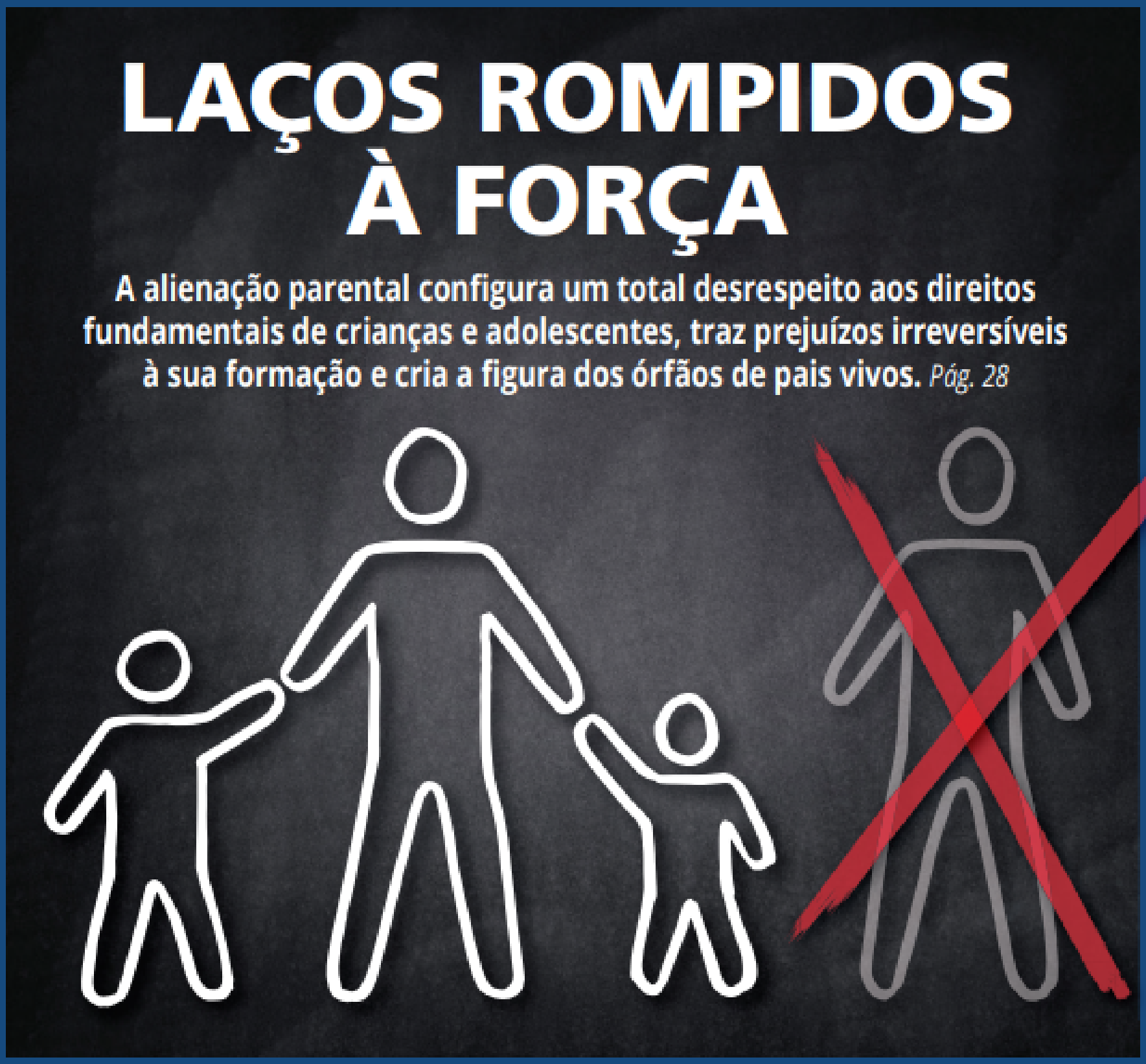

ENTREVISTA

Promotor de justiça com 1.300 júris realizados ao longo da carreira, Marcelo Balzer Correia diz que a receita do trabalho está no "preparo de atleta". E não se trata de figura de linguagem. Ele mesmo é maratonista, com participação em provas em Londres, Berlim e Nova York. *Pág. 24*

SELEÇÃO DO EDITOR

Esperava-se mais da reforma eleitoral, mas ela foi tímida. Apesar disso, o mestre em direito de estado Luiz Eduardo Peccinin aponta as novas normas que entraram em vigor. Dentre elas, a das federações partidárias, que dá sobrevida às agremiações nanicas. *Pág. 136*